UNITÉ PASTORALE
LA SEYMAZ

Programme de Carême et Triduum Pascal

Mercredi 14 février	Chêne Bourg Puplinge	08h30 Laudes, Messe des Cendres 18h00 Messe des Cendres
Vendredi 16 février	Thônex	15h00 Chemin de Croix
Jeudi 29 février	Puplinge	18h00 Adoration 18h30 Messe Suite Chemin de Croix Soupe de Carême
Samedi 2 mars	Chêne Bourg	17h30 Messe Soupe de Carême
Mardi 5 mars	Choulex	18h00 Messe Suivie Chemin de Croix Soupe de Carême
Jeudi 7 mars	Puplinge	18h30 Messe suivie de la Soirée Mariale
Mardi 12 mars	Vandœuvres	18h00 Messe des Familles Suivie Chemin de Croix Soupe de Carême
Dimanche 17 mars	Puplinge	10h00 Messe suivie du Chemin de Croix et d'un Apéritif
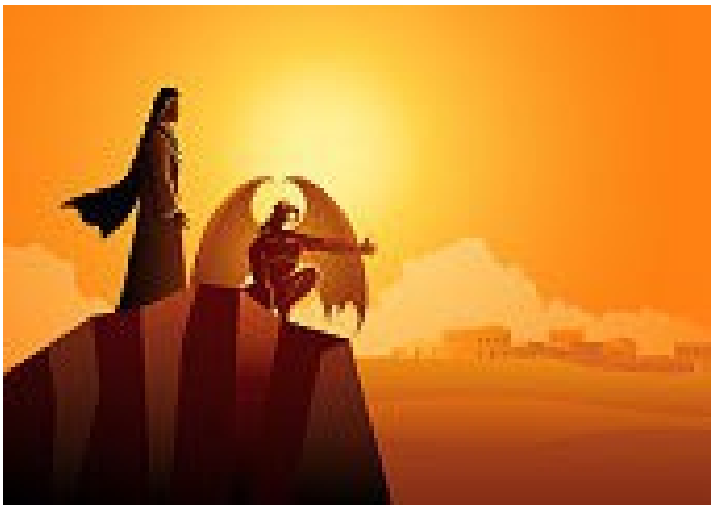
Mardi 19 mars	Vandœuvres	18h00 Messe suivi des Confessions
Mercredi 20 mars	Chêne-Bourg	08h30 Laudes Suivi Messe Suivi Chemin de Croix Café, Thé
Samedi 23 mars	Puplinge	18h00 Messe des Rameaux et de la Passion
Dimanche 24 mars	Thônex Vandœuvres	09h30 Messe des Rameaux et de la Passion 11h00
Jeudi 28 mars	Choulex	18h30 Messe de la Sainte Cène Adoration
Vendredi 29 mars	Puplinge	15h00 Passion
Samedi 30 mars	Thônex	21h00 Vigile Pascale
Dimanche 31 mars	Puplinge Vandœuvres	10h00 Messe de Pâques 11h00